



Legenda

-  Limite dell'ambito Portuale
-  Limite di velocità di 40 km/h in ambito portuale
-  Postazione 118 in ambito portuale



VERIFICHE ISPETTIVE AFFERENTI GLI IMPIANTI ELETTRICI DI TERRA A SERVIZIO DELLE UTENZE INSTALLATE NELLE AREE NON IN CONCESSIONE DEL PORTO MERCANTILE DI TARANTO ai sensi del DPR n. 462 / 01 Verifica biennale (anno 2017)

Titolari
PLANIMETRIA GENERALE D'INQUADRAMENTO

| | | |
|--|-----------------------------|---------------------------|
| RUP e Progettista Ing. Valerio CONTE | Data ottobre 2017 | Tavola 1 |
|--|-----------------------------|---------------------------|

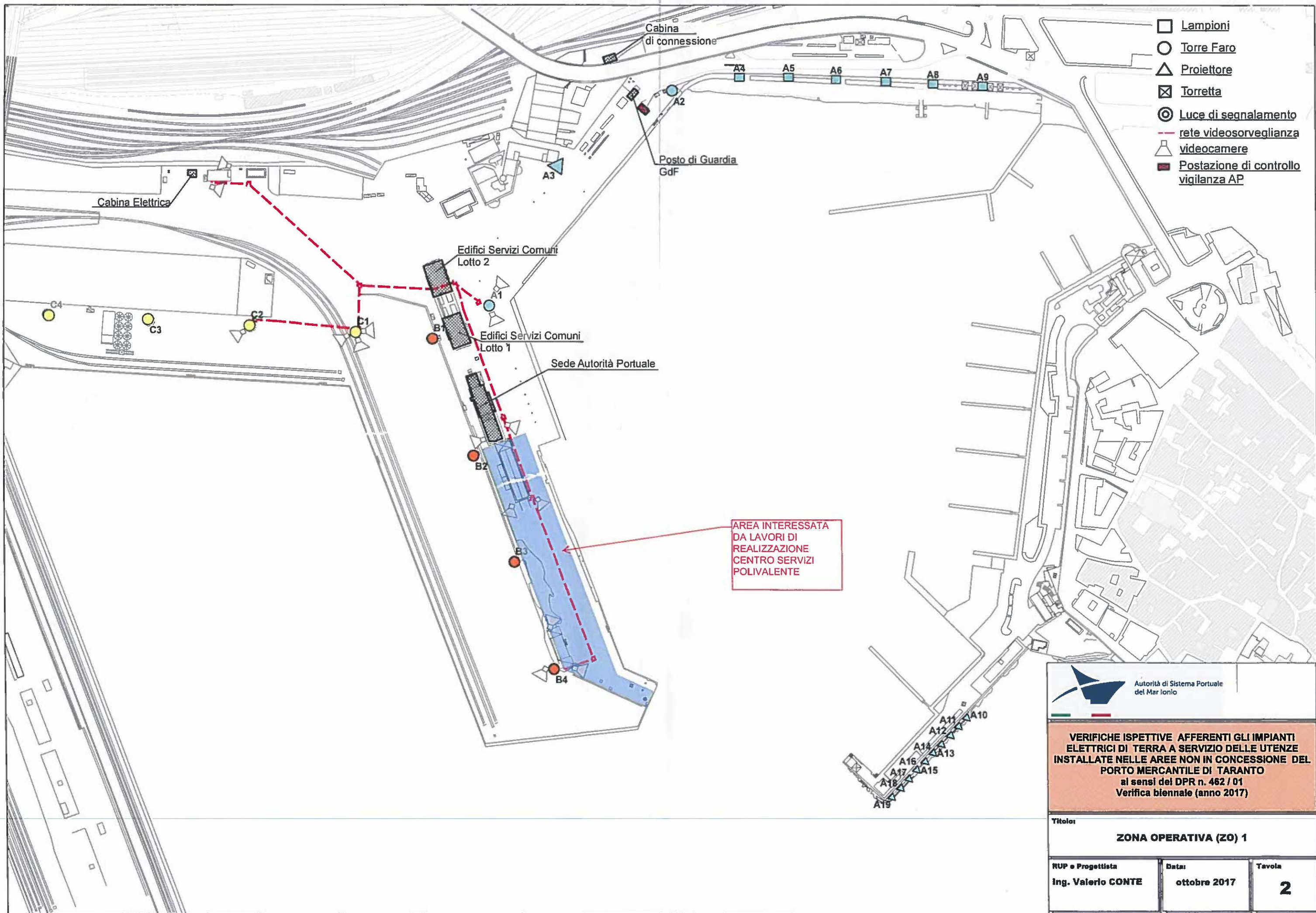

- Lampioni
- Torre Faro
- △ Proiettore
- ⊠ Torretta
- ⊙ Luce di segnalamento
- rete videosorveglianza
- 📷 videocamere
- 🚪 Postazione di controllo vigilanza AP

AREA INTERESSATA
DA LAVORI DI
REALIZZAZIONE
CENTRO SERVIZI
POLIVALENTE



VERIFICHE ISPETTIVE AFFERENTI GLI IMPIANTI ELETTRICI DI TERRA A SERVIZIO DELLE UTENZE INSTALLATE NELLE AREE NON IN CONCESSIONE DEL PORTO MERCANTILE DI TARANTO
 ai sensi del DPR n. 462 / 01
 Verifica biennale (anno 2017)

TITOLO:
ZONA OPERATIVA (ZO) 1

RUP e Progettista
Ing. Valerio CONTE

Data:
ottobre 2017

Tavola
2

- Lampioni
- Torre Faro
- △ Proiettore
- ⊠ Torretta
- ⊙ Luce di segnalamento
- Postazione di controllo
vigilanza AP

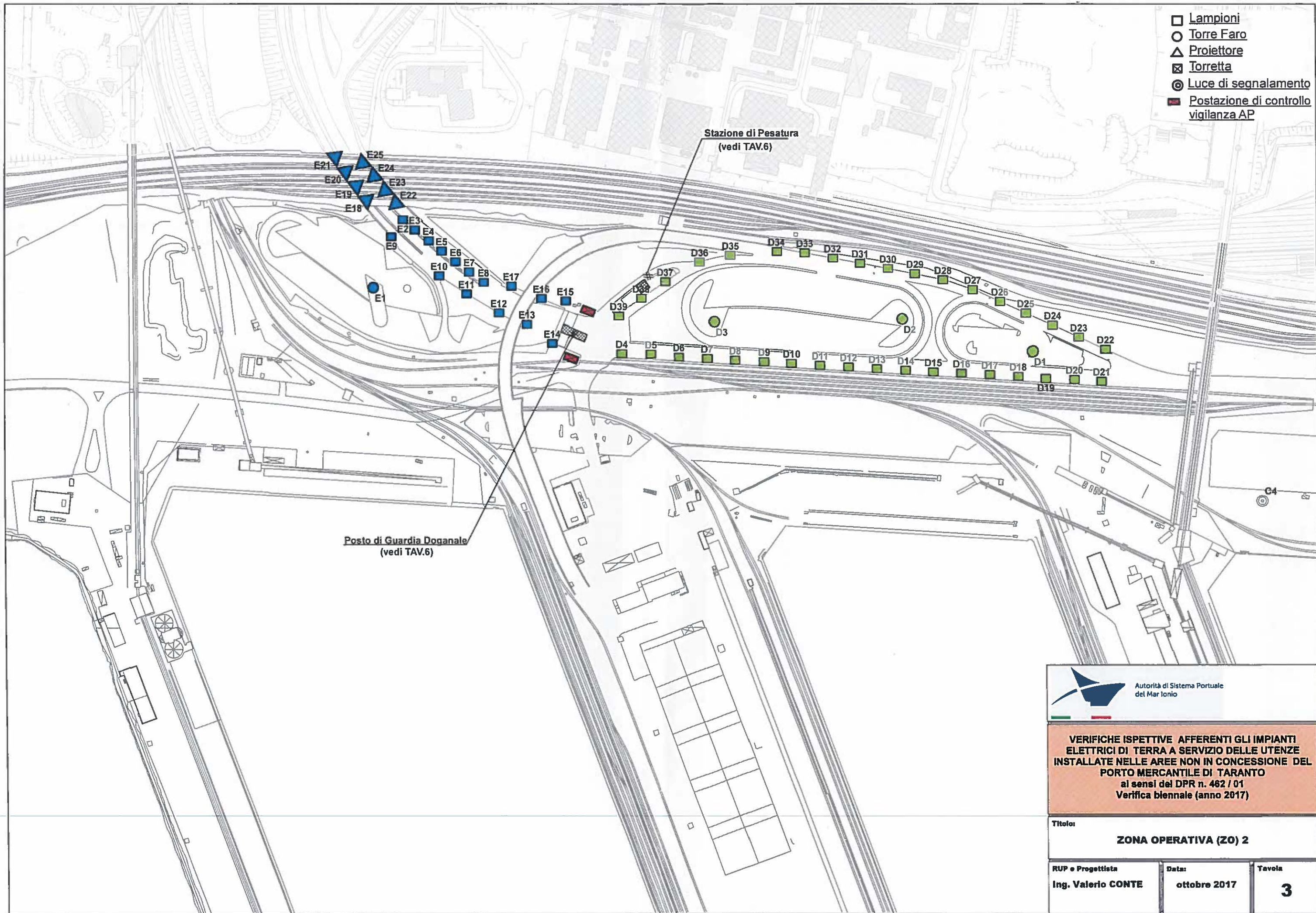



Autorità di Sistema Portuale
del Mar Ionio

**VERIFICHE ISPETTIVE AFFERENTI GLI IMPIANTI
ELETTRICI DI TERRA A SERVIZIO DELLE UTENZE
INSTALLATE NELLE AREE NON IN CONCESSIONE DEL
PORTO MERCANTILE DI TARANTO
ai sensi del DPR n. 462 / 01
Verifica biennale (anno 2017)**

Titolo:
ZONA OPERATIVA (ZO) 2

| | | |
|--------------------------|--------------|---------------|
| RUP e Progettista | Data: | Tavola |
| Ing. Valerio CONTE | ottobre 2017 | 3 |

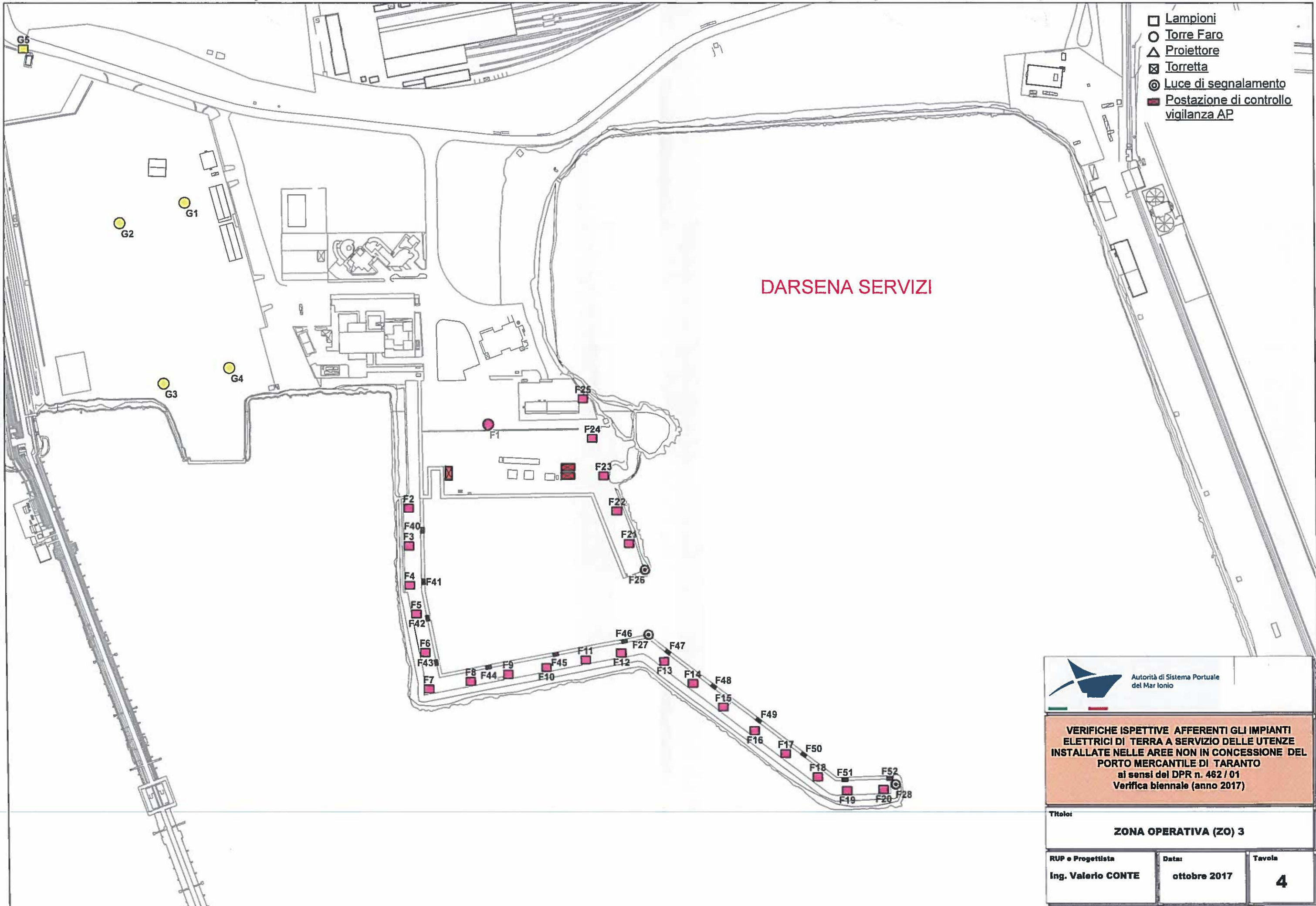



 Autorità di Sistema Portuale
 del Mar Ionio

**VERIFICHE ISPETTIVE AFFERENTI GLI IMPIANTI
 ELETTRICI DI TERRA A SERVIZIO DELLE UTENZE
 INSTALLATE NELLE AREE NON IN CONCESSIONE DEL
 PORTO MERCANTILE DI TARANTO**
 ai sensi del DPR n. 462 / 01
 Verifica biennale (anno 2017)

Titolo:
ZONA OPERATIVA (ZO) 3

| | | |
|--|------------------------------|---------------------------|
| RUP e Progettista Ing. Valerio CONTE | Data: ottobre 2017 | Tavola 4 |
|--|------------------------------|---------------------------|

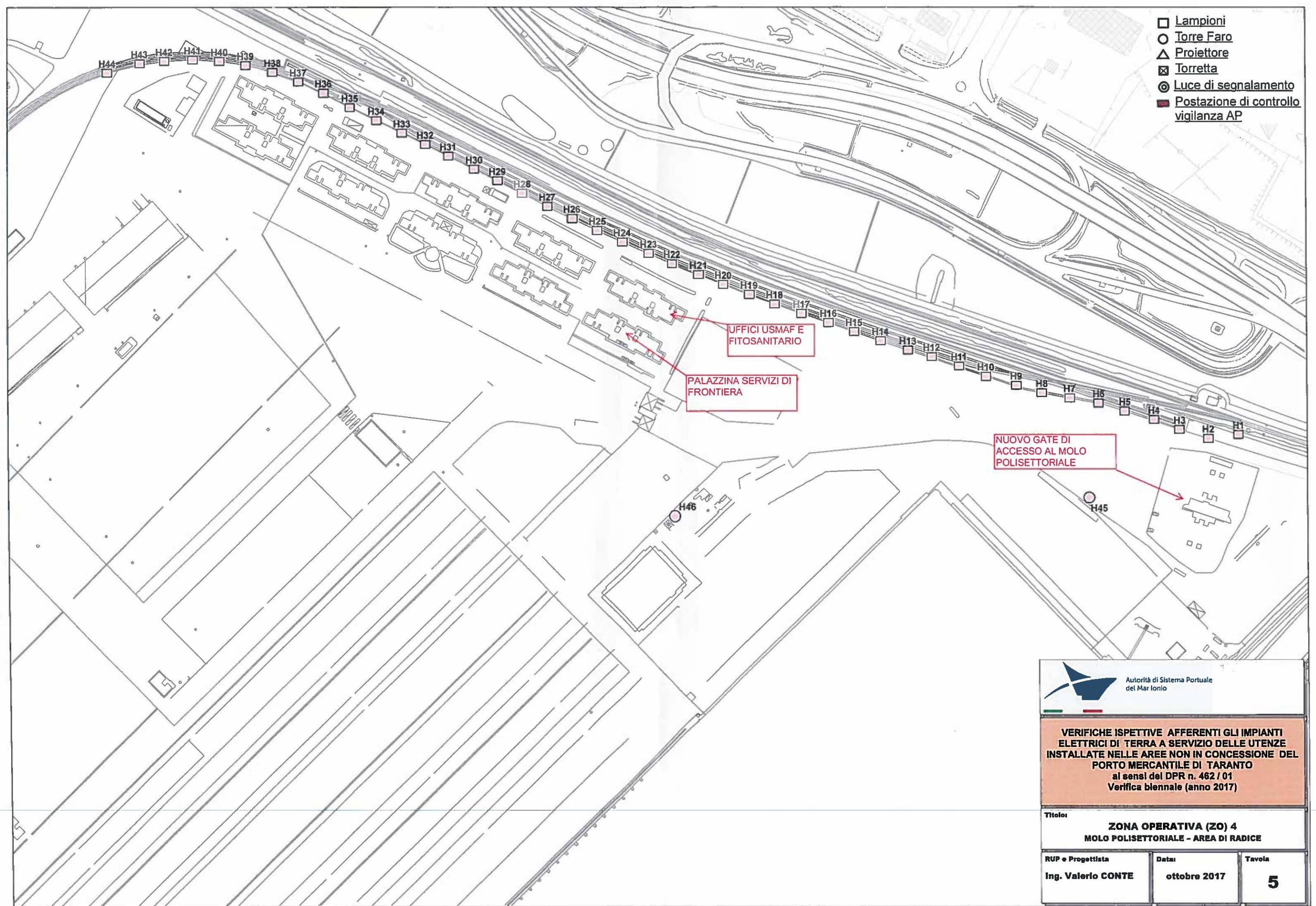
- Lampioni
- Torre Faro
- △ Proiettore
- ⊠ Torretta
- ⊙ Luce di segnalamento
- Postazione di controllo
vigilanza AP



Autorità di Sistema Portuale
del Mar Ionio

**VERIFICHE ISPETTIVE AFFERENTI GLI IMPIANTI
ELETTRICI DI TERRA A SERVIZIO DELLE UTENZE
INSTALLATE NELLE AREE NON IN CONCESSIONE DEL
PORTO MERCANTILE DI TARANTO**
al sensi del DPR n. 462 / 01
Verifica biennale (anno 2017)

Titolari
ZONA OPERATIVA (ZO) 4
MOLO POLISETTORIALE - AREA DI RADICE

RUP e Progettista
Ing. Valerio CONTE

Data
ottobre 2017

Tavola
5

IMPIANTO DI TERRA POSTO DI GUARDIA DOGANALE

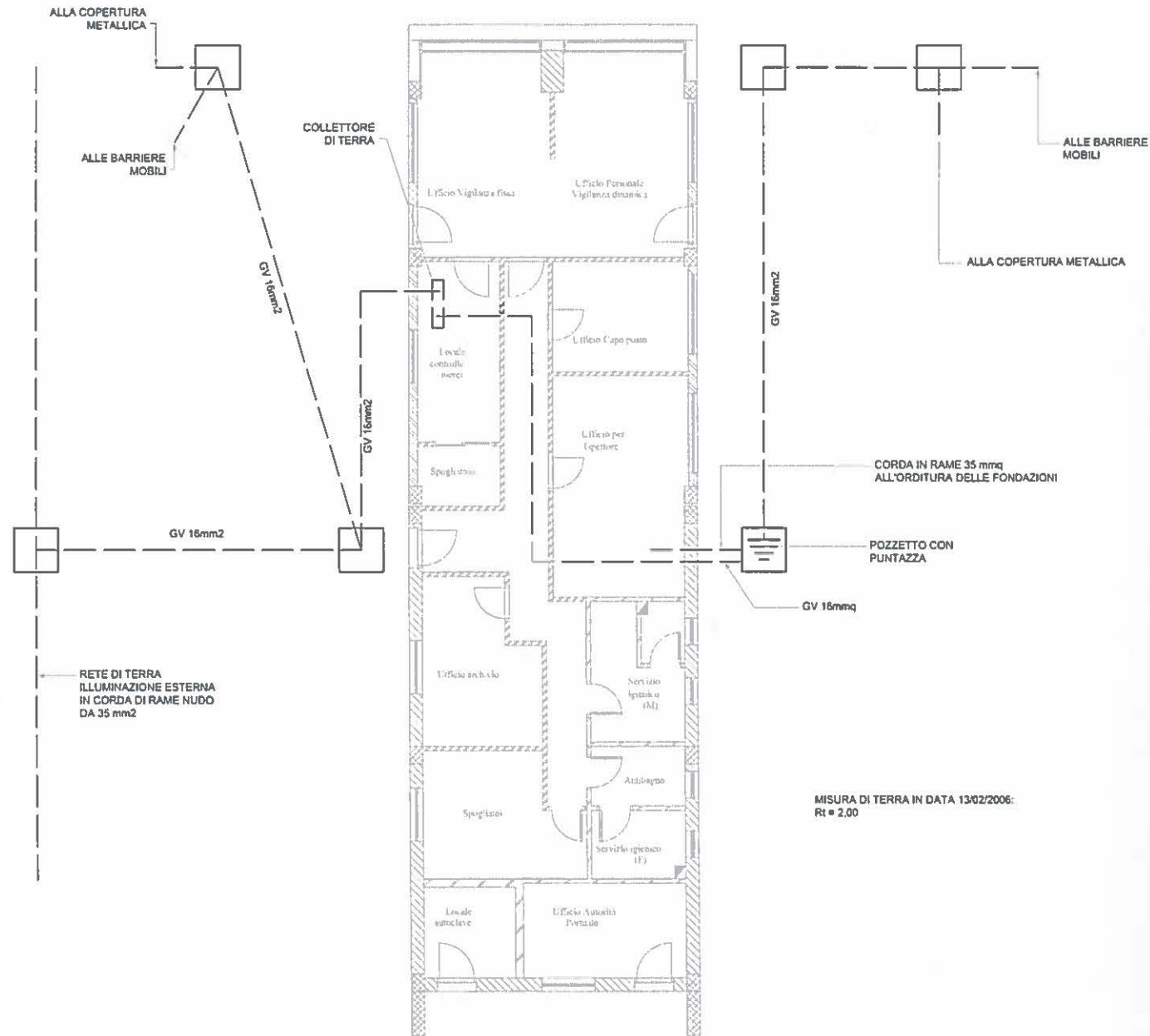

Pianta Impianto elettrico
Stazione di Pesatura

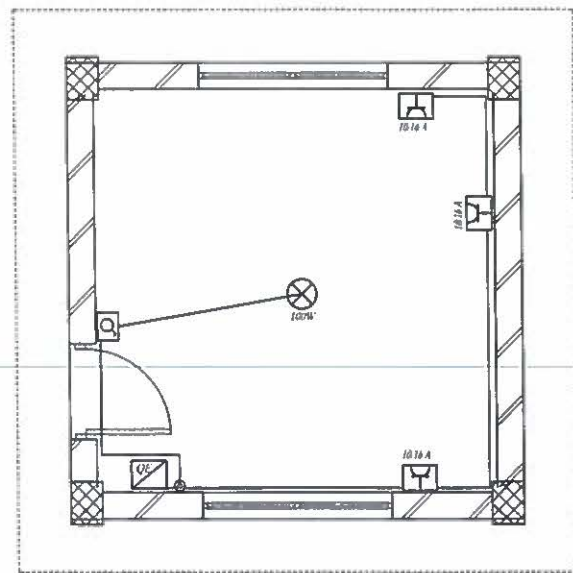

Legenda

- Scatola portafrutto
- ⊗ Quadro elettrico
- ⊗ Apparecchio di illuminazione con lampada ad incandescenza
- ⊗ Interruttore
- ⊗ Presa bipasso 10/16 A
- Conduttura (linea incassata)
- ⊙ Cassetta di connessione

MISURA DI TERRA IN DATA 13/02/2006:
Rt = 2,00

IMPIANTO DI TERRA STAZIONE DI PESATURA

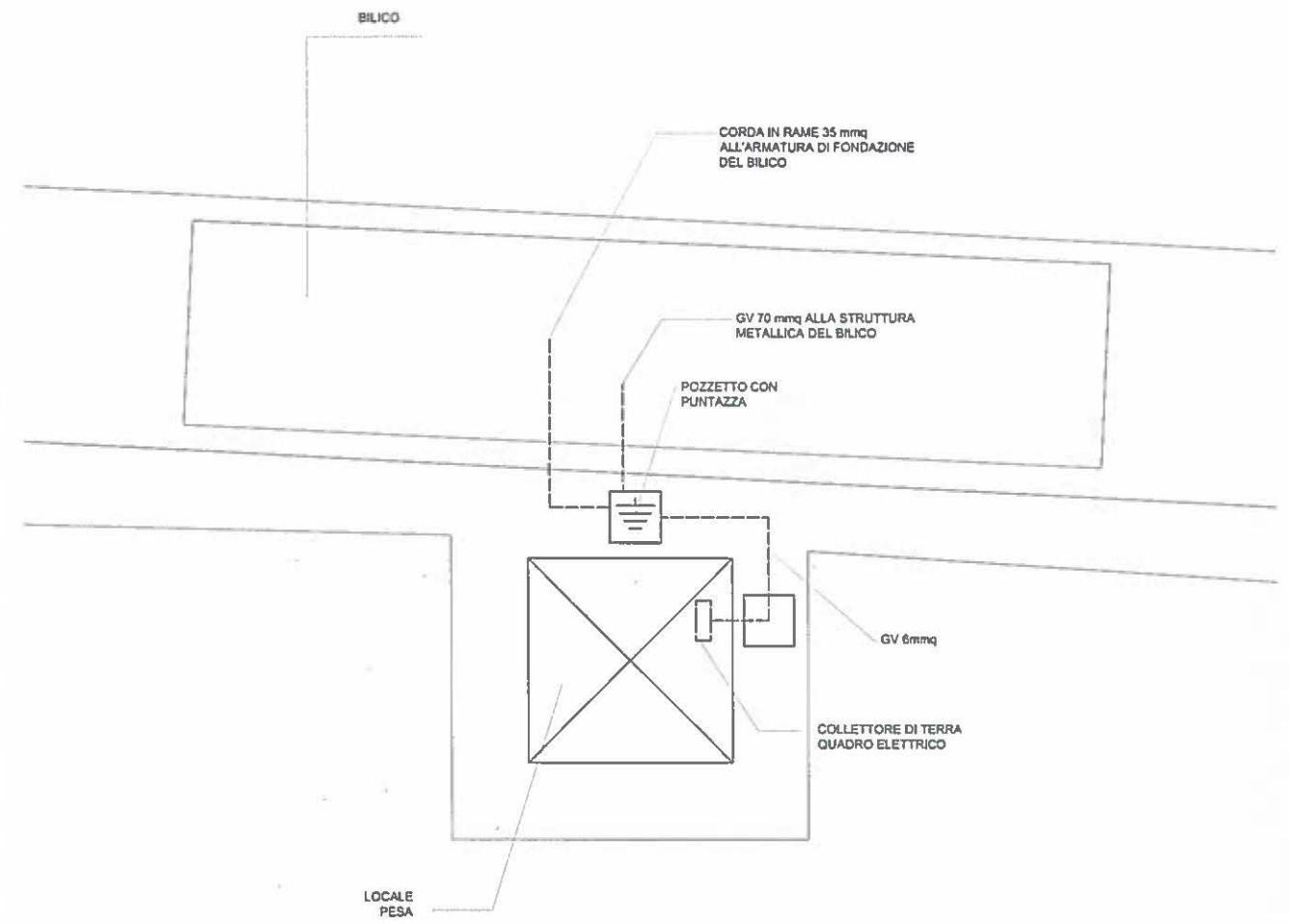

Pianta Quotata
Stazione di Pesatura

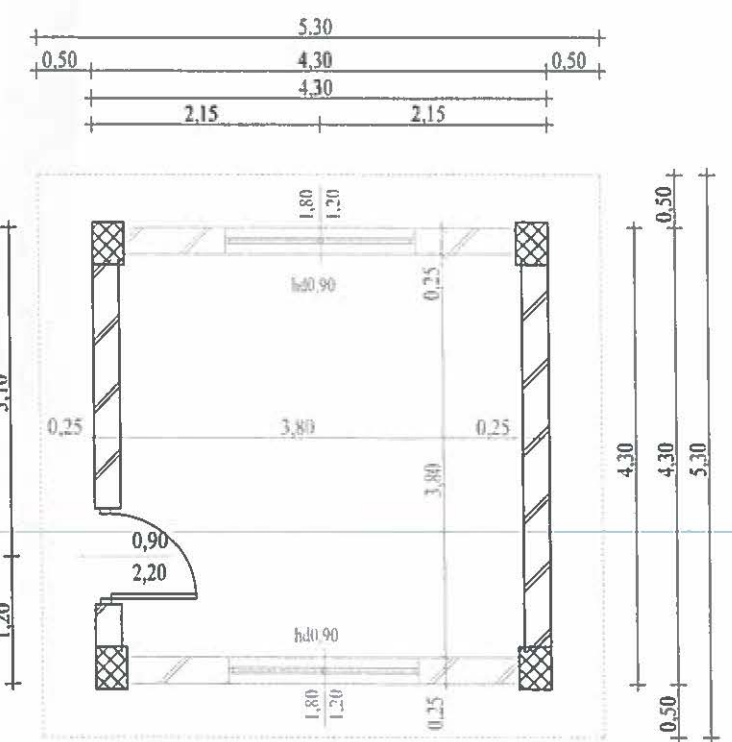



 Autorità di Sistema Portuale
del Mar Ionio

VERIFICHE ISPETTIVE AFFERENTI GLI IMPIANTI ELETTRICI DI TERRA A SERVIZIO DELLE UTENZE INSTALLATE NELLE AREE NON IN CONCESSIONE DEL PORTO MERCANTILE DI TARANTO al sensi del DPR n. 462 / 01 Verifica biennale (anno 2017)

| | | |
|--|------------------------------|----------------------------|
| TITOLO: IMPIANTO DI TERRA E LINEA ELETTRICA POSTO DI GUARDIA GdF E PESATURA (ZO 2) | | |
| RUP e Progettista: Ing. Valerio CONTE | Data: ottobre 2017 | Tavola: 6 |

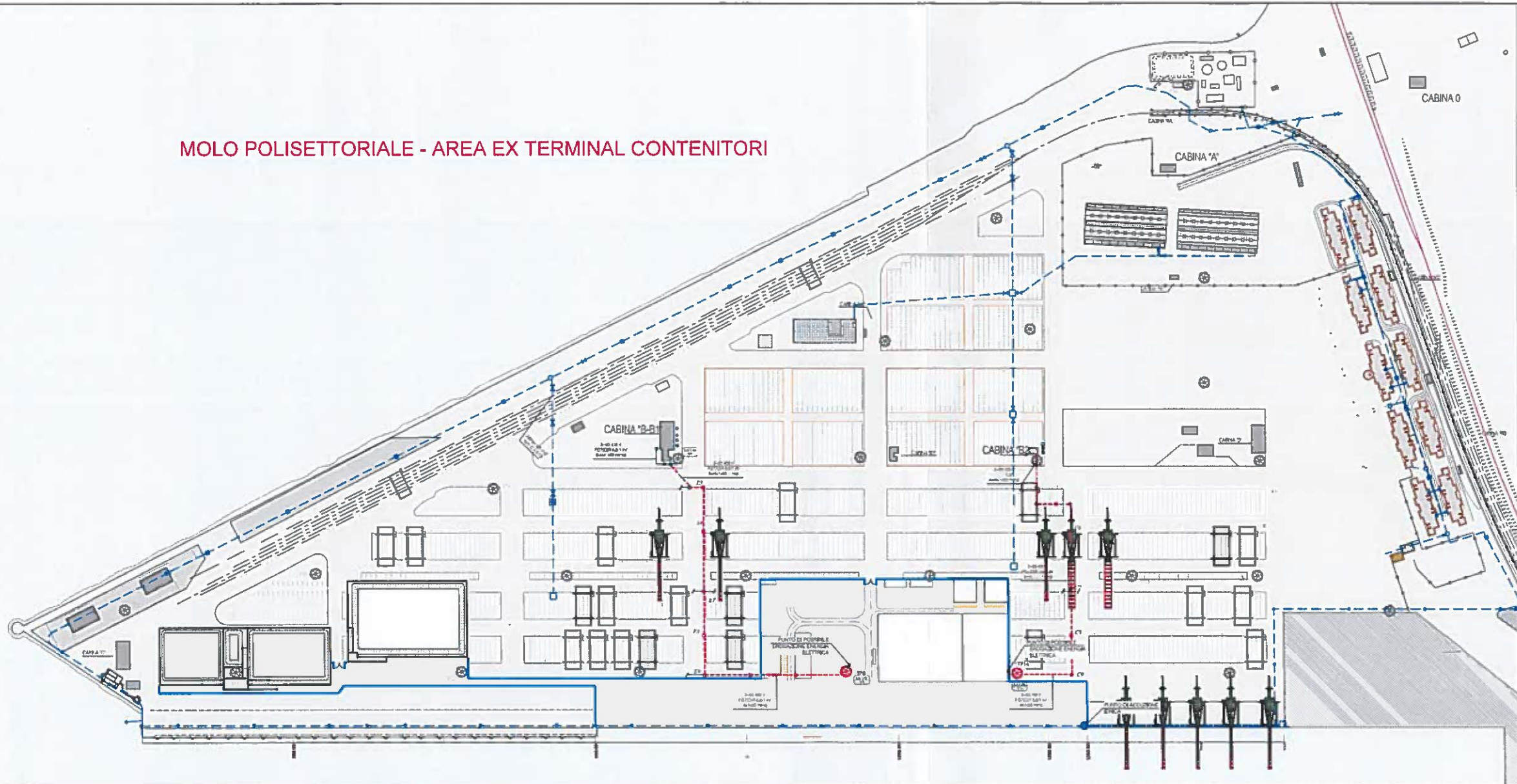
MOLO POLISETTORIALE - AREA EX TERMINAL CONTENITORI



LEGENDA
LEGEND

| | |
|--|--|
| | TOPPE FARO ESISTENTE UTILIZZABILE PER EROGAZIONE ENERGIA ELETTRICA |
| | RECINZIONE DOGANALE |
| | RECINZIONE DI CANTIERE |
| | POZZETTO ISPEZIONE CAVI |
| | PERCORSO CAVI BASSA TENSIONE |
| | CONDOTTO IDRICO CHE ATTRAVERSA L'AREA DI CANTIERE |
| | PUNTO DI ADDUZIONE IDRICA |
| | RETE IDRICA ESISTENTE |

LA PRESENTE TAVOLA COSTITUISCE ELABORAZIONE DELLA PLANIMETRIA REDATTA NELL'AMBITO DEI LAVORI DI RIQUALIFICAZIONE DEL MOLO POLISETTORIALE AMMODERNAMENTO DELLA BANCHINA DI ORMEGGIO (DIREZIONE LAVORI: SJS Engineering S.r.l. IMPRESA ATI CONSORZIO STABILE GRANDI LAVORI S.r.l.)

SCHEMA GENERALE A BLOCCHI DI DISTRIBUZIONE ELETTRICA

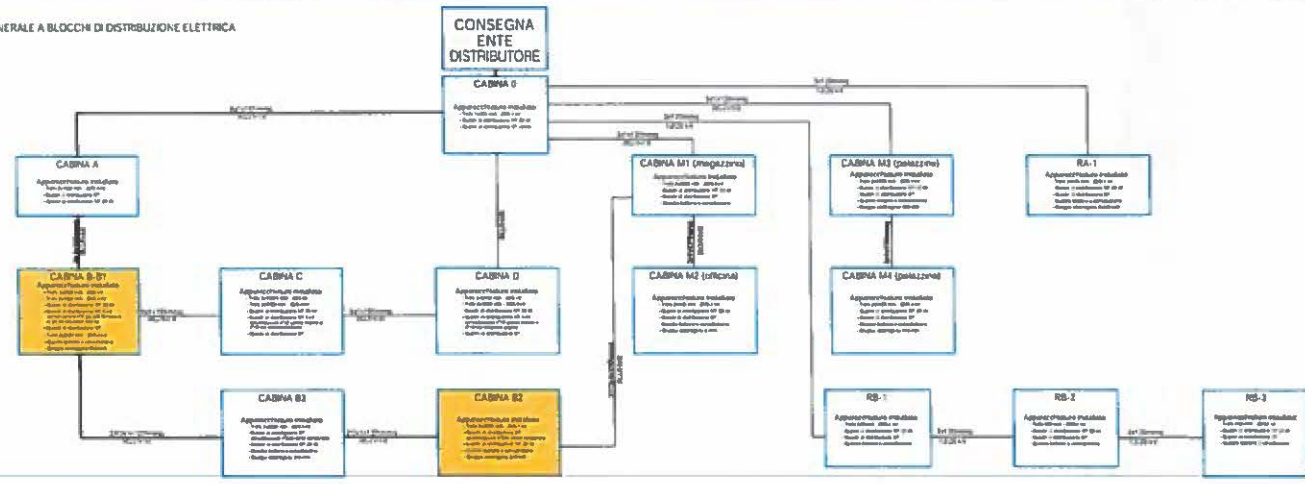

UNIFILARE GENERALE QUADRETTI TORRI FARO

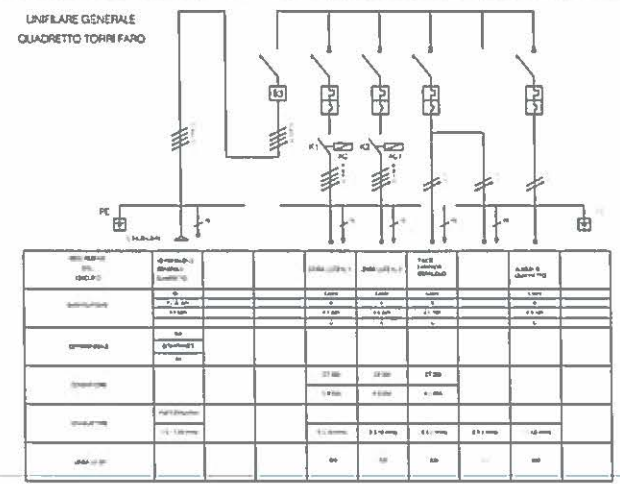

Autorità di Sistema Portuale del Mar Ionio

VERIFICHE ISPETTIVE AFFERENTI GLI IMPIANTI ELETTRICI DI TERRA A SERVIZIO DELLE UTENZE INSTALLATE NELLE AREE NON IN CONCESSIONE DEL PORTO MERCANTILE DI TARANTO ai sensi del DPR n. 462 / 01 Verifica biennale (anno 2017)

Titolo:
ZONA OPERATIVA (ZO) 4
MOLO POLISETTORIALE - AREA EX TERMINAL CONTENITORI

RUP e Progettista: Ing. Valerio CONTE
Data: ottobre 2017
Tavola: 7